



Camille
CLAUDEL
FÈRE-EN-TARDENOIS | AISNE

COMMUNIQUE DE PRESSE

Lancement du projet de la réalisation d'une sculpture monumentale et emblématique de Camille Claudel, La Valse

A l'occasion du 160^{ème} anniversaire de la naissance de Camille Claudel, sa ville natale de Fère-en-Tardenois lance une campagne de mécénat et de financement participatif pour ériger la sculpture de La Valse sur sa place centrale.

La Valse, couple de danseurs, est certainement la plus connue des œuvres de Camille Claudel, elle lui a valu la reconnaissance de ses contemporains. Réalisée entre 1883 et 1901, la sculpture se décline en neuf variantes.

La commune souhaite l'ériger à échelle humaine, soit environ 2,30 mètres de haut, en bronze, afin de lui conférer un caractère monumental.

Reine-Marie Paris, historienne de l'art, spécialiste de Camille Claudel dont elle est la petite nièce, a autorisé la mairie de Fère-en-Tardenois à reproduire et à agrandir l'œuvre.

La Fonderie Chapon, située à Bobigny, réalisera la coulée. Cette fonderie d'art est spécialisée dans la réalisation en bronze de toutes les sculptures, du plus petit au plus grand format.

Ainsi, l'artiste et sa ville natale seront intimement et durablement liées.

Comment soutenir notre projet ?

- Sur la plateforme Ulule : [Camille Claudel, une statue de La Valse dans sa ville natale - Ulule](#)
La campagne sur la plateforme se terminera le 1er mai à minuit.
- Par chèque, au dos duquel vous ferez figurer votre adresse e-mail, à l'ordre du « Trésor public / projet Camille Claudel », expédié à l'adresse suivante : Mairie 11 place Aristide Briand 02130 Fère-en-Tardenois.

Chacun pourra contribuer en dons libres ou en dons bénéficiant de contreparties. Les participants bénéficieront également d'une réduction d'impôt sur le revenu de 66%, à partir de 50€ (selon l'article 238 bis du code général des impôts).

Exemple pour un don de 100 €, après déduction fiscale cela revient à 34€ au contributeur.

« L'histoire tragique de Camille Claudel nous rappelle, encore aujourd'hui, l'importance du combat à mener pour que chaque femme puisse profiter de son art et surtout de sa liberté. Ce projet de territoire contribuera à la mise à l'honneur de l'artiste sur ses terres du Tardenois qui lui étaient si chères ».

Jean-Paul Roseleux, Maire de Fère-en-Tardenois

Contact communication

Claire Titeux – Chargée de mission
11, place Aristide Briand
02130 Fère-en-Tardenois

☎ 07.85.45.90.81 ✉ communication@ville-ferentardenois.com



Camille Claudel est née à Fère-en-Tardenois le 8 décembre 1864 et décédée à Montfauvet le 19 octobre 1943.

Les Claudel s'installent à Villeneuve-sur-Fère où naît son frère Paul le 6 août 1868. Sa maison natale, où ils reviendront passer leurs étés, fait face à l'église et au cimetière où se trouve la tombe de famille.

Les environs de ce village du Tardenois regorgent d'une terre idéale à travailler pour cette future artiste qui installe son atelier dans le grenier de la maison familiale. Elle n'hésite pas à assujettir son frère Paul ainsi que les domestiques de la famille qui lui servent de modèles et d'assistants dans ses jeunes années. Victoire Brunet, la bonne de la famille, raconte aux enfants les légendes et les ragots locaux et les emmène régulièrement jouer à la Hottée du Diable. Ce site naturel abrite des blocs de grès aux formes fantasmagoriques qui éveillent l'imaginaire de la future sculptrice...

Fère-en-Tardenois est une commune située dans le département de l'Aisne, en région Hauts-de-France. la commune se situe entre Paris (100 km) et Reims (50 km).



- 1 - Cité Internationale de la langue française et ville d'Alexandre DUMAS
- 2 - Ville de Jean RACINE
- 3 - Ville de Jean de LA FONTAINE
- 4 - Ville de Paul CLAUDEL et maison de Camille et Paul CLAUDEL
- 5 - Ville de naissance de Camille CLAUDEL
- 6 - Musée Camille CLAUDEL

Contact communication

Claire Titeux – Chargée de mission

11, place Aristide Briand

02130 Fère-en-Tardenois

☎ 07.85.45.90.81 ✉ communication@ville-ferentardenois.com



Camille
CLAUDEL
FÈRE-EN-TARDENOIS | AISNE

VISUELS

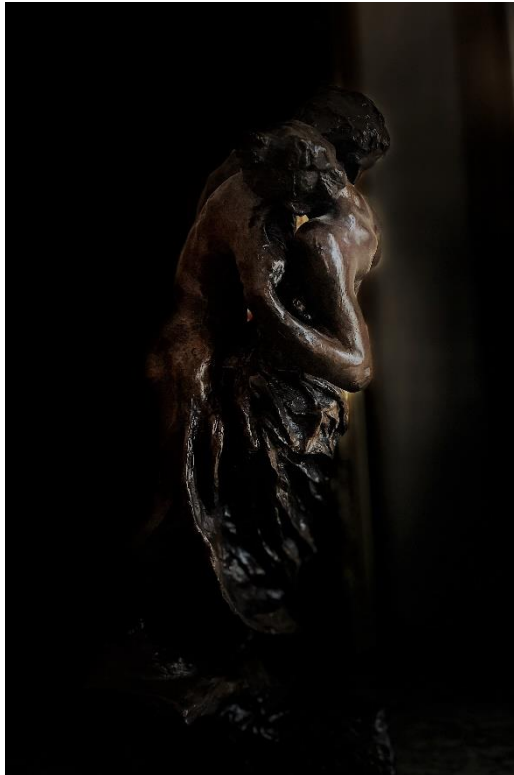
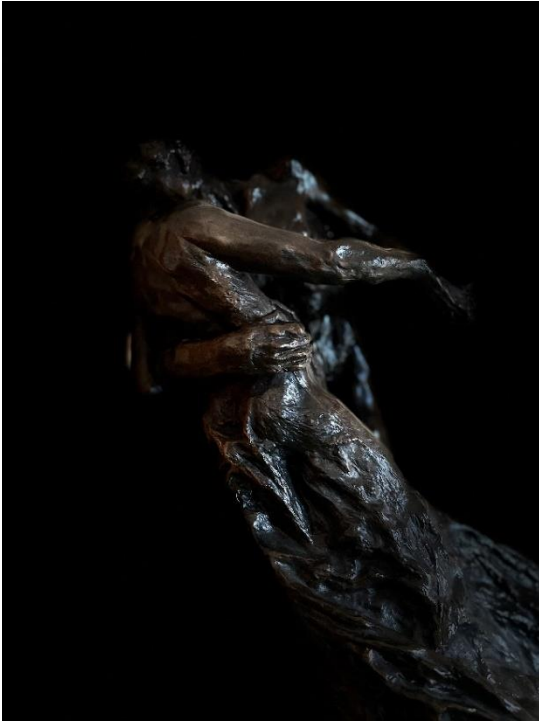

Crédit Photo : Mairie de Fère-en-Tardenois CT

Contact communication

Claire Titeux – Chargée de mission
11, place Aristide Briand
02130 Fère-en-Tardenois

📞 07.85.45.90.81 ✉ communication@ville-ferentardenois.com